ELIGENDO

People make the difference.

PARTNER/IN IN EINER ETABLIERTEN ZÜRCHER WIRTSCHAFTSKANZLEI

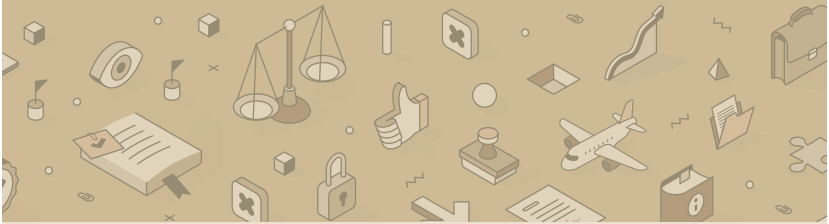

Eine renommierte, agile Wirtschaftskanzlei an zentraler Lage in Zürich hat uns exklusiv mit der Suche nach einer Partnerin resp. einem Partner betraut. Gefragt ist eine profilierte Persönlichkeit, die in einer international ausgerichteten Kanzlei Verantwortung übernehmen und aktiv mitgestalten möchte – strategisch wie auch im Mandatsalltag. Wenn Sie

- in einem kollegialen Umfeld arbeiten wollen
- unternehmerisch sind,
- einen eigenen Kundenstamm betreuen und
- Ihre Kernkompetenzen auf wirtschaftsrechtlichen Themen liegen (z.B. Gesellschafts-, Vertrags-, Prozess-, Immobilienrecht)

freut sich Dr. iur. HSG Roland Maurhofer auf Ihre vertrauliche Kontaktaufnahme.

ELIGENDO AG | Freigutstrasse 40 | 8001 Zürich | +41 43 305 05 20 | info@eligendo.ch